

# XXXII SIMPÓSIO BRASILEIRO DE POLÍTICA E ADMINISTRAÇÃO DA EDUCAÇÃO

## II COLÓQUIO POLÍTICAS E GESTÃO DA EDUCAÇÃO BÁSICA

14 A 18 DE JUNHO DE 2026 / SALVADOR - BAHIA

**«Democracia, Soberania e Educação:  
o Estado, as Políticas Públicas e os Projetos em Disputas»**

O XXXII Simpósio Brasileiro de Política e Administração da Educação tem como tema central **“Democracia, Soberania e Educação: o Estado, as Políticas Públicas e os Projetos em Disputa”**. Promovido pela Associação Nacional de Política e Administração da Educação (ANPAE), com a parceria e apoio de instituições educacionais, entidades representativas e órgãos públicos, o evento reúne profissionais da educação básica e superior, pesquisadores/as, estudantes, licenciandos/as, gestores/as e dirigentes educacionais em um amplo espaço de socialização, diálogo e análise crítica das políticas educacionais, da gestão, da formação de professores/as e dos desafios contemporâneos da educação brasileira.

Articulado ao Simpósio, será realizado o **II Colóquio Políticas e Gestão da Educação Básica**, fortalecendo a constituição de um espaço público nacional de formação, debate e produção de conhecimento. Organizados em dez eixos temáticos, os eventos promovem reflexões sobre os desafios da garantia do direito à educação, do financiamento educacional, da formação e valorização dos profissionais da educação, da gestão democrática dos sistemas e escolas, da avaliação, da inclusão, da equidade e das políticas voltadas à qualidade social da educação básica e superior.

Ao longo de sua trajetória, a ANPAE tem contribuído para o fortalecimento da pesquisa, da cooperação acadêmica e institucional, da formação de profissionais da educação e da socialização de experiências inovadoras no campo das políticas e da gestão educacional.

Realizados em Salvador, cidade marcada por sua relevância histórica, cultural e política, os eventos convidam a comunidade educacional brasileira a compartilhar conhecimentos, fortalecer redes de colaboração e construir proposições em defesa da educação pública.



## PROGRAMAÇÃO

**14.06.26 - DOMINGO**

- 10h-12h **Atividade cultural na cidade**
- 14h-18h **Credenciamento**
- 16h30-18h30 **Atividade cultural e mesa de abertura**
- 18h30 **Conferência de abertura: O SNE e o PNE como caminhos da democratização da educação brasileira: avanços e limites**  
 Carlos Roberto Jamil Cury (PUC Minas/ UFMG)  
 Coord.: Márcia Angela da Silva Aguiar (UFPE/ FUNDAJ)
- 20h-22h **Atividade cultural no hotel**

**15.06.26 - SEGUNDA-FEIRA**

- 8h30-10h30 **Comunicações orais**
- 10h30-12h30 **Painéis**
- 10h30-12h **Colóquio**  
 INTERVALO
- 13h30-15h30 **Mesa redonda 1: PNE e SNE: desafios da Gestão federativa**  
 Gregório Durlo Grisa (SASE/MEC)  
 Kátia Helena Serafina Cruz Schweickardt (SEB/MEC)  
 Luiz Fernandes Dourado (UFG)  
 Coord.: Walisson Mauricio de Pinho Araújo (SENADO)
- 13h30-15h30 **Mesa redonda 2: PNE, Política e gestão da educação básica: qual projeto de educação está em disputa?**  
 Alexsandro Santos (SNPPI/MEC)  
 Maria Couto Cunha (UFBA)  
 Romilson Martins Siqueira (PUC Goiás)  
 Coord.: Valdir Silva (FTE/SECBA)
- 13h30-15h30 **Mesa redonda 3: PNE, Formação e Valorização dos/as profissionais da educação: desafios e perspectivas**  
 Lucília Augusta Lino (UERJ)  
 Lueli Nogueira Duarte e Silva (UFG)  
 Márcia Angela da Silva Aguiar (UFPE/ FUNDAJ)  
 Coord.: Leda Scheibe (UFSC)
- 15h30-17h30 **Mesa redonda 4: PNE, educação, direitos humanos, diversidade e inclusão social: contextos e perspectivas**  
 Aida Monteiro (FUNDAJ/UFPE)  
 Nilma Lino Gomes (UFMG)  
 Zara Figueiredo (SECADI/MEC)



Coordenador: Itamar Mendes da Silva (UFES)

- 15h30-17h30 **Mesa redonda 5: PNE, Políticas públicas, gestão e financiamento da educação: conjuntura e perspectivas**  
 Adriane Dragone (FINEDUCA)  
 Marcelo Siqueira Maia Vinagre Mocarzel (UERJ)  
 Nelson Cardoso do Amaral (UFG)  
 Coord.: Maria Dilnéia Espíndola Fernandes (UFMS)
- 15h30-17h30 **Mesa redonda 6: PNE, Estado, educação e regulação da educação: perspectivas**  
 Cristiane Machado (Unicamp)  
 Janete Maria Lins de Azevedo (UFPE)  
 Marilda de Oliveira Costa (UNEMAT)  
 Coord.: Theresa Adrião (UNICAMP)
- 17h30-18h30 **Lançamento dos Cadernos Brasileiros de Educação Popular**
- 18h30-20h30 **Comunicações orais**  
 18h30-20h **Colóquios**  
 20h-21h30 **Colóquios**

### 16.06.26 - TERÇA-FEIRA

- 8h30-10h30 **Comunicações orais**  
 10h30-12h30 **Painéis**  
 INTERVALO
- 14h-16h **Mesa redonda 7: PNE, Sistema Nacional de educação: processos e perspectivas**  
 Antônio Cabral Neto (UFRN)  
 Carlos Augusto Abicalil (Senado Federal)  
 Selma Rocha (SASE/MEC)  
 Coord.: Rosilene Lagares (UFT)
- 14h-16h **Mesa redonda 8: PNE, políticas, gestão e avaliação da educação básica e superior**  
 Eliene Maria da Silva (UNEB)  
 Maria Sílvia Cristofoli (UFFS)  
 Sandra Maria Zakia Lian de Sousa (USP)  
 Coord.: Lúcia Maria de Assis (UFG)
- 14h-16h **Mesa redonda 9: Plano Nacional de Educação - PNE (2024-2034): processos, disputas e perspectivas**  
 Fátima Silva (CNTE)



Heleno Manoel Gomes de Araújo Filho (IE/ FNE)  
 Luiz Fernandes Dourado (UFG)  
 Malvina Tânia Tuttman (ANFOPE)  
 Míriam Fábila Alves (ANPEd/ FNE)  
 Sergio Stoco (CEDES)  
 Coord.: João Danilo de Oliveira Batista (FEEBA/ UNEB)

16h-18h **Mesa redonda 10: PNE, Políticas para a Educação Superior, Ciência, Tecnologia e Inovação**

João Ferreira Oliveira (UFG)  
 Marcius de Almeida Gomes (UNEB)  
 Maria Angélica Pedra Minhoto (UNIFESP)  
 Coord.: Renata Ramos da Silva Carvalho (UEG)

16h-18h **Mesa redonda 11: PNE, gestão educacional e qualidade da educação: contextos e perspectivas**

Karine Nunes de Moraes (UFG)  
 Karine Vichiatt Morgan (UERJ)  
 Maria Beatriz Luce (UFRGS)  
 Coordenador: Rodrigo da Silva Pereira (UFBA)

16h-18h **Mesa Redonda 12: Estado, Democracia, Educação: políticas e territórios**

Dolores Pevida (FEAE)  
 Luiz Fernandes Dourado (ANPAE)  
 Maria João Araújo (FPAE)  
 Coord.: Janete Maria Lins de Azevedo (UFPE)

19h-21h **Jantar e festa de confraternização por adesão**

**17.06.26 - QUARTA-FEIRA**

8h30-10h30 **Comunicações orais**  
 10h30-12h30 **Painéis**  
 10h30-12h **Colóquios**  
 INTERVALO  
 14h-15h30 **Colóquios**  
 15h30-17h **Rodas de conversa**  
 17h-18h **Lançamento de livros**  
 18h-19h30 **Assembleia Extraordinária ANPAE**

**18.06.26 - QUINTA-FEIRA**



- 8h30-10h30 **Comunicações orais**
- 10h30-12h30 **Mesa de encerramento: Democracia, educação e políticas de Estado: desafios e perspectivas no SNE e Planos Decenais**  
Teresa Leitão (SENADO)  
Coord.: Luiz Fernandes Dourado (ANPAE)  
INTERVALO
- 14h-18h **Atividade cultural na cidade**

## COLÓQUIOS

### 15.06.26 - Colóquios

- 10h30-12h **Colóquio ANPAE/ANPED/SEB-MEC: Transformação digital, tecnologia e educação digital e midiática**  
Anita Gea Martinez Stefani (SEB/MEC)  
Catarina de Almeida Santos (UnB/ ANPAE)  
Kátia Helena Serafina Cruz Schweickardt (SEB/MEC)  
Coord.: Danielle Xabregas Pamplona Nogueira (UnB/ANPEd)
- 10h30-12h **Colóquio 1: Qualidade e equidade da educação infantil: parâmetros e perspectivas**  
Emília Peixoto (UESC)  
Ivone Barbosa Garcia (UFG)  
Nadia Haje Fialho (UFBA)  
Coordenação: Angela Maria Gonçalves de Oliveira (UFMA)
- 10h30-12h **Colóquio 2: Financiamento e gestão financeira para equidade na educação básica**  
Marcos Felipe Costa Marques (FTE/ SECBA)  
Maria Dilnéia Espíndola Fernandes (UFMS)  
Romualdo Luiz Portela de Oliveira (USP)  
Coord.: Roberto Francisco de Carvalho (UFT)
- 18h-19h30 **Colóquio 3: Políticas, planejamento e gestão para educação básica: descortinando o Novo PAR**  
João César da Fonseca Neto (SEB/MEC)  
Mark Clark Assen de Carvalho (UFAC)  
Walisson Maurício de Pinho Araújo (SENADO)  
Coord: Javan Sami Araújo dos Santos (SME/Rio Largo)
- 18h-19h30 **Colóquio 4: Participação Social, Planejamento Educacional e Incidência Política nos Planos Decenais de Educação**  
Míriam Fábria Alves (FNE)



João Danilo Batista de Oliveira (FEEBA)

Jeane Rufina (Rede de Fóruns Municipais de Educação e Fórum Municipal de Educação de Serra do Ramalho)

Coord.: Maria Couto Cunha (UFBA)

18h-19h30

**Colóquio ANPAE/ANPED/SEB-MEC: Construção de uma política de Estado para a formação e valorização dos/as profissionais da educação**

Miriam Fábila Alves (UFG/ANPEd)

Rita Ester Ferreira de Luna (SEB/MEC)

Valdirene Alves de Oliveira (SEB/MEC)

Coord: Karine Nunes de Moraes (ANPAE)

19h30-21h

**Colóquio ANPAE/ANPED/SEB-MEC: Educação básica e agendas em construção: gestão, qualidade e equidade**

Angela Maria Scalabrin Coutinho (ANPEd)

Marisa de Santana da Costa (SEB/MEC)

Teresa Santos Farias (SEB/MEC)

Coord.: Romilson Martins Siqueira (ANPAE)

19h30-21h

**Colóquio 5: Estado, educação e conservadorismo**

Catarina de Almeida Santos (UnB)

Iana Gomes de Lima (UFRGS)

Luciana Rosa Marques (UFPE)

Coordenação: Catarina Cerqueira de Freitas Santos (UFPE)

19h30-21h

**Colóquio 6: Política nacional de ensino médio, território, formação: proposições e desafios**

Ana Fátima Pereira de Sousa Abranches (FUNDAJ)

Helaine Souza (SEC/BA)

Valdirene Alves de Oliveira (MEC)

Coordenação: Antônia Costa Andrade (SEC/AP)

**16.06.26 - Colóquios**

10h30-12h

**Colóquio 7: Educação Básica em Tempo Integral e Gestão Educacional**

Ana Lúcia Félix (UFPE)

Angela Cristina Alves Albino (UFCG)

Ney Cristina Monteiro (UFPA)

Coordenação: Maria Salete Barbosa de Farias (UFPB)

10h30-12h

**Colóquio 8: Políticas, equidade e educação**



Eliseu Clementino de Souza (UNEB)  
 Marcilene Pelegrine Gomes (UFG)  
 Itamar Mendes da Silva (UFES)  
 Coordenação: Alberto Damasceno (UFPA)

10h30-12h **Colóquio 9: Avaliação da Educação Básica: políticas e desafios**

Andreia Ferreira da Silva (UFCG)  
 Lúcia Maria de Assis (UFG)  
 Sandra Maria Zákia Lian de Souza (USP)  
 Coordenação: Marcelo Soares Pereira da Silva (UFU)

10h30-12h **Colóquio 10: Educação, privatização e finaceirização**

Michelle Fernandes Lima (UEM)  
 Maria Aparecida Silva de Menezes (TCE/BA)  
 Theresa Adrião (UNICAMP)  
 Coordenação: Maria Cristina das Graças Dutra Mesquita (PUCGO)

10h30-12h **Colóquio 11: Desafios da educação superior: democratização, privatização e EaD**

Daniela da Costa Britto Pereira Lima (UFG)  
 Maria Angélica Pedra Minhoto (UNIFESP)  
 Vera Lúcia Jacob (UFPA)  
 Coordenação: Severino Vila de Albuquerque (UFMA)

### 17.06.26 - Colóquios

10h30-12h **Colóquio ANPE/ANPED/SEB-MEC: Articulação PNE e SNE: gestão federativa, regime de colaboração, intersectorialidade das políticas de educação básica**

Alexsandro Santos (SNPPI/MEC)  
 Luiz Fernandes Dourado (ANPAE)  
 Valdoir Pedro Wathier (SEB/MEC)  
 Coord.: Walisson Mauricio de Pinho Araújo (ANPAE)

10h30-12h **Colóquio ANPAE/ANPEd/FUNDAJ/ SECADI-MEC: Política Nacional de Educação Especial e Inclusiva**

Alexandre Mapurunga (SECADI)  
 Flávia Faissal de Souza (ANPEd)  
 Geovana Lunardi (ANPEd)



Coord.: Luciana Rosa Marques (FUNDAJ)

10h30-12h **Colóquio 12: Formação e Valorização dos/as Profissionais da Educação Básica**

Amali de Angelis Mussi (UEFS)

Antônio Carlos Amorim (CAPES)

Renato Barros de Almeida (UEG/PUCGO)

Coordenação: João Danilo Batista de Oliveira (UNEB)

14h-15h30 **Colóquio ANPAE/ANPEd/FUNDAJ/ SECADI-MEC: Políticas, Marco Referencial de Equidade e Educação**

Lucas Fernandes Hoogerbrugge (SECADI)

Luiz Fernandes Dourado (ANPAE)

Miriam Fábila Alves (ANPEd)

Coord.: Romilson Martins Siqueira (ANPAE)

14h-15h30 **Colóquio ANPAE/ANPEd/FUNDAJ/ SECADI-MEC: Educação em Direitos Humanos, Diversidade e Territórios**

Aída Monteiro (FUNDAJ)

Erasto Fortes Mendonça (SECADI)

Rosani Fernandes (SECADI)

Coord.: Karine Nunes de Moraes (ANPAE)

14h-15h30 **Colóquio 13: Políticas e gestão da educação: EJA em questão**

Claudia Borges Costa (Fórum Goiano de EJA)

Gilvanice Barbosa da Silva Musial (UFBA)

Maria Margarida Machado (UFG)

Coordenação: Marlene Silva (FEEBA/ Fórum de EJA)

14h-15h30 **Colóquio 14: Educação, Direitos, Inclusão e Diversidade: equidade e justiça social**

Damião Rocha (UFT)

Juciley Silva Evangelista Freire (UFT)

Emina Márcia Nery dos Santos (UFPA)

Coordenação: Paulet Furacão (FEEBA)

## RODAS DE CONVERSA

### 17.06.26 - Rodas de Conversa

15h30-17h **Escola ANPAE de Formação e Valorização dos/as Profissionais da Educação Básica**

Valdir Dos Santos Silva (FTE)

João Danilo Batista de Oliveira (FEEBA)

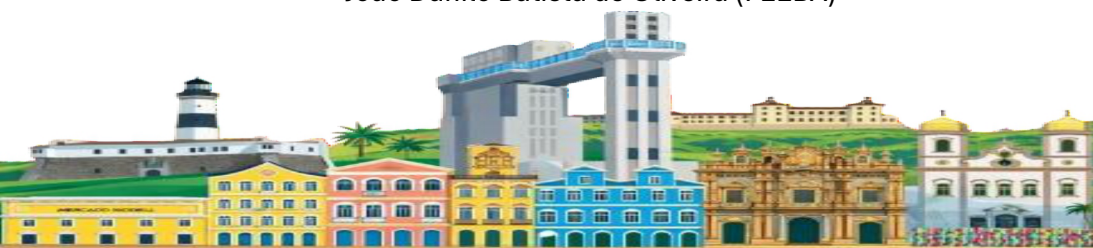

Felipe Baunilha (SINTEPE PB)  
Mediação : Romilson Martins Siqueira (ANPAE)

15h30-17h **PNE e Educação profissional: desafios**  
Ramon de Oliveira (UFPE)  
Dante Henrique Moura (IFRN)  
Luzia Mota (IFBA)  
Mediação: Almerico Biondi (UFRB/FEEBA)

15h30-17h **Educação superior, autonomia e gestão democrática**  
Rodrigo da Silva Pereira (UFBA)  
Roberto Francisco de Carvalho (UFT)  
João Ferreira de Oliveira (UFG)  
Mediação: Ester Assalim (UFMT)

15h30-17h **O papel das entidades na eleição 2026 e os desafios da materialização do PNE e SNE**  
ANPAE  
ANPEd  
ANFOPE  
FINEDUCA  
CNTE  
FNE  
PROIFES

