

# Políticas e Programas do Ministério da Educação

*Gregório Grisa*

*Secretário de Articulação Intersetorial e com os Sistemas de Ensino  
(SASE)*

# VISÃO SISTÊMICA | DA CRECHE À PÓS-GRADUAÇÃO



PNEERQ



Pacto pela Superação do Analfabetismo e Qualificação na Educação de Jovens e Adultos



# Contexto da educação brasileira



**47 milhões de estudantes**



**178 mil escolas**



**2.3 milhões de professores da educação básica**  
**1.8 milhões na rede pública**

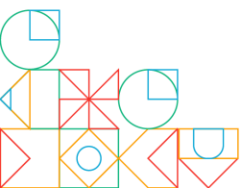

# As **redes municipais** de ensino atendem a maioria dos estudantes da educação básica

Número de matrículas por rede de ensino - educação básica - Brasil - 2023

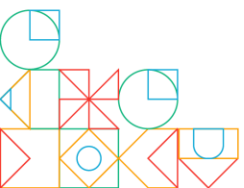
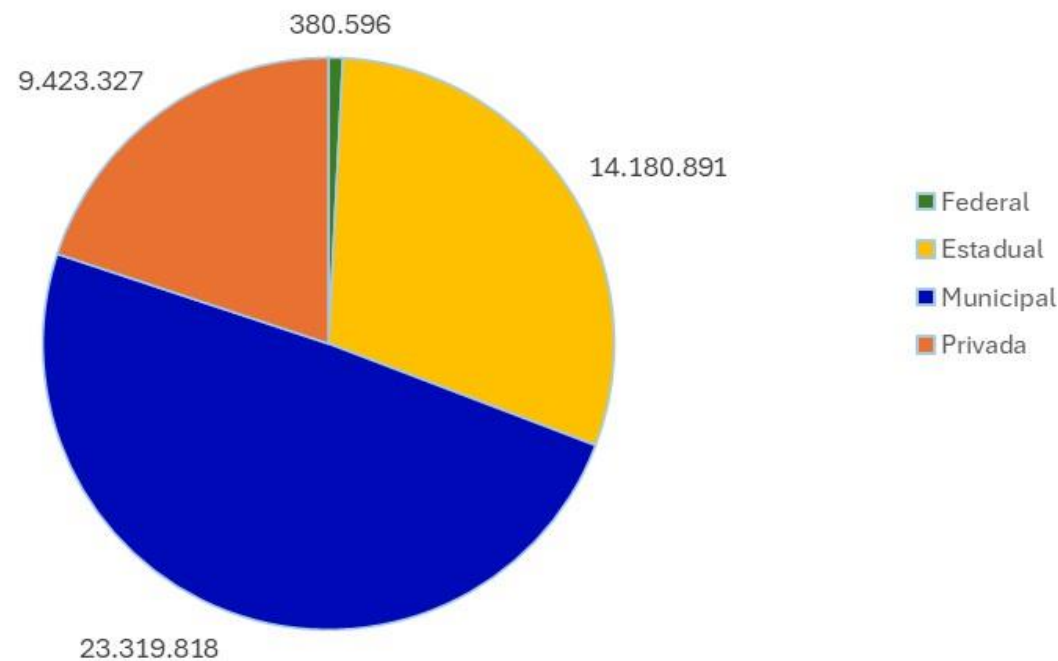

# Desafios da educação



**Acesso**



**Permanência**



**Qualidade**



**Equidade**



**Inclusão**

# O PAR MUDOU!



Criação do  
PAR em 2007

Assistência técnica e financeira, com base em diagnóstico e planejamento, no âmbito do Plano de Metas Compromisso Todos pela Educação



PAR 4  
(2021-2024)

Foco em iniciativas financeiras “Lista de desejos”: obras, ônibus, equipamentos, materiais etc.



NOVO  
PAR  
PLANO DE AÇÕES ARTICULADAS

Diagnóstico, planejamento e gestão com foco na qualidade da educação com equidade, com assistência técnica e financeira da União, em alinhamento com o PNE.

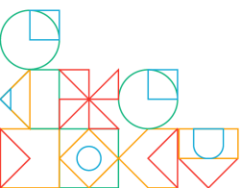

# MEC para os municípios

**PAR** organiza o planejamento e articula a relação com a União  
Mas o acesso à política educacional federal **não se resume ao PAR**

- transferência automática
- adesão e pactuação
- iniciativas do PAR
- atas e compras compartilhadas
- seleções públicas e editais



**NOVO PAR**  
PLANO DE AÇÕES ARTICULADAS

**HABILITA**  
Cadastro Base dos Programas Educacionais

# Portas de acesso

Via de acesso	Exemplos	O que o município precisa fazer
Transferência automática	PNATE, PNAE, PDDE	Manter cadastro e Censo corretos, executar os recursos e prestar contas.
Adesão e pactuação	Escola em Tempo Integral, Criança Alfabetizada	Aderir no sistema, pactuar metas e indicar equipe responsável.
PAR	Ônibus, mobiliário, equipamentos e apoios financeiros específicos	Diagnosticar, priorizar demanda e solicitar iniciativas coerentes com o plano.
Atas e compras compartilhadas	Caminho da Escola, mobiliário e equipamentos	Aderir ao SIGARP e comprar com recurso do PAR, próprio ou crédito.
Seleções públicas	Novo PAC, creches e pré-escolas	Acompanhar editais, cadastrar proposta e cumprir requisitos técnicos.



Pré-condição transversal  
Cadastro Base atualizado

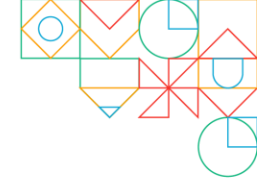
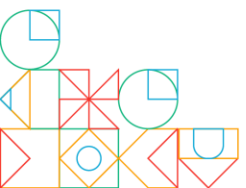



**66%** das crianças da rede pública alfabetizadas na idade adequada em 2025

## Governança

## Formação

## Infra física e pedagógica

## Avaliação

## Reconhecimento

**Regime de colaboração**

**7,2 mil bolsistas** articuladores de alfabetização

25 UFs com **política territorial**

**600 mil educadores** em formação

1,6 mil vagas de **especialização**

**Cantinhos de leitura** em 51 mil escolas

R\$ 231 milhões para materiais (PAR)

**26 UFs com avaliação** externa

**Plataforma de avaliação** formativa

**Selo de boas práticas** e resultados

**99%** de adesão dos entes

**R\$ 1,3 bi** investidos

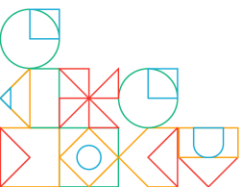

PARA O(A)  
PREFEITO(A)

Conheça a **taxa** de alfabetização e a **meta** do seu município

**Conheça e participe** das ações do  
Compromisso Nacional Criança  
Alfabetizada

Informações por  
município aqui



**R\$ 4 bilhões** de investimento do Governo do Brasil

**25,8%** de matrículas no tempo integral - Brasil atingiu a meta do PNE

- **Guias e formação** para estados e municípios
- 64% de entes com **política local de educação integral**
- **Comitê e Rede de articuladores**

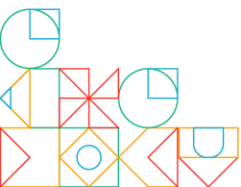

**PARA O(A)  
PREFEITO(A)**

**Conheça** as ações do Programa

Verifique o **saldo em conta** e os **valores pactuados** pela sua rede

Consulte os **manuals** de implementação

Indique representantes para a **formação**

Informações por  
município aqui





72% de escolas conectadas adequadamente para fins pedagógicos

#### **Apoios do MEC:**

- Currículo
- Formação
- Dispositivos e atas de registro de preços
- Apoio a redes para a restrição de celulares nas escolas
- Recursos educacionais difigitais
- Gestão e transformação digital

Brasil já conta com conectividade adequada para fins pedagógicos em 72% das escolas públicas, em 2023 esse dado era de 47%.

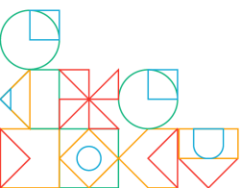

PARA O(A)  
PREFEITO(A)

- **Verifique a % de escolas conectadas** da sua rede
- **Instale o medidor** Educação Conectada em suas escolas
- Utilize as **Atas de Registro de Preços** disponibilizadas pelo governo federal (março)
- **Indique equipe técnica** para nossa especialização

Informações por  
município aqui



# ACESSO À EDUCAÇÃO INFANTIL COM QUALIDADE E EQUIDADE

## Expansão do acesso

- **107 mil vagas fomentadas** (R\$ 518 mi) via El Manutenção
- Aumento dos **fatores de ponderação do Fundeb** (creche pública de 1,30 para 1,55)
- Sistema de gestão da **demanda por vagas** (setembro)
- **1.178 creches** pactuadas no NovoPAC

## Formação

- **+200 mil professores em formação**
- 5 mil vagas de especialização

## Qualidade

- Parâmetros de Qualidade e Equidade (apoio MEC para implementação)
- Lançamento de Compromisso Nacional

## Primeira Infância

- Política intersetorial e interministerial

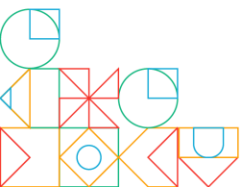

# ACESSO À EDUCAÇÃO INFANTIL COM QUALIDADE E EQUIDADE

PARA O(A)  
PREFEITO(A)

- Acesse as informações sobre o Compromisso Nacional pela Qualidade e Equidade na Educação Infantil.

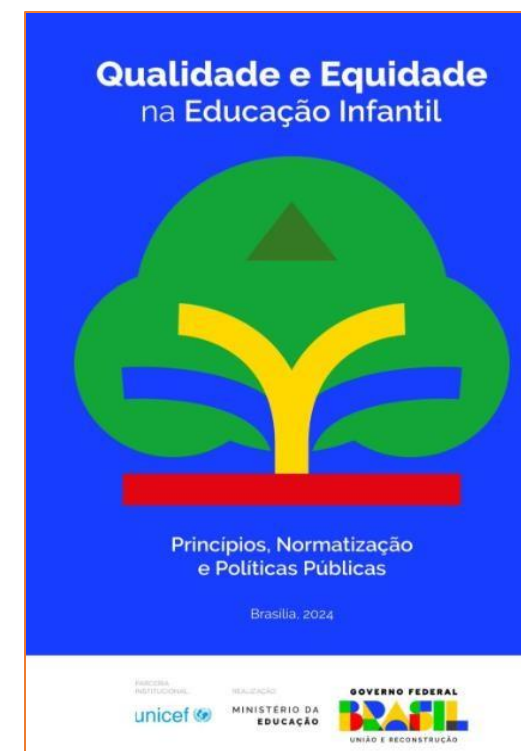

Link: <https://www.gov.br/mec/pt-br/pnei/conaquei>

# Infraestrutura: o Novo PAC reposiciona a conversa com os municípios

PAC para expansão da oferta

1.178

novas creches  
e pré-escolas  
na primeira  
seleção

1.177

municípios  
e o DF  
contemplados

R\$ 4,1 bi

investimento  
federal  
previsto

Seleção 2025: 505 novas creches, 456 municípios e DF, R\$ 1,77 bi.

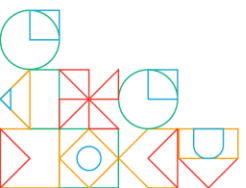

## Incentivo financeiro

- 4 milhões de estudantes beneficiados
- R\$ 10 bilhões investidos por ano
- Portal da Transparência

## Estratégia educacional

- Indicadores e acompanhamento do resultado de evasão, aprovação e ENEM
- Apoio a redes de ensino para o acompanhamento educacional
- Rede de articuladores



# MAIS PROFESSORES

*para o Brasil*

Para responder aos desafios da docência no Brasil, o programa se estrutura em 5 eixos:

1.

## Seleção para ingresso na docência

Prova Nacional Docente

2.

## Atratividade para as licenciaturas

Pé-de-Meia Licenciaturas para atrair e apoiar estudantes com alto desempenho no ENEM

3.

## Alocação de professores

Bolsa Mais Professores para induzir o ingresso na docência em localidades e áreas com carência de professores

4.

## Formação docente

Portal com formações iniciais, continuadas e pós-graduação para o desenvolvimento profissional

5.

## Valorização dos professores

Ações interministeriais de valorização dos professores no Brasil

# Prova Nacional Docente (PND)



## Funcionamento:



**Adesão/Manifestação de Interesse pactuada com estados e municípios e inscrição dos candidatos**

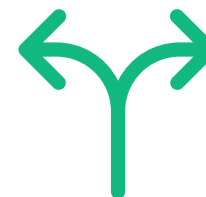

**Redes têm autonomia** para usar os resultados (*classificatório, eliminatório, ou complementar à prova prática*)



**Não é uma certificação** para o ofício, mas uma **porta de entrada** adicional para as redes

**enade**

Prova seguirá a matriz do **Enade das Licenciaturas**

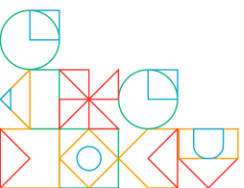



- Iniciativa do Governo Federal que visa transformar passivos financeiros dos estados em **investimentos estruturantes** na educação profissional técnica de nível médio (EPTNM);
- Nova abordagem federativa de cooperação, integrando política fiscal com políticas públicas educacionais que visam **inclusão e desenvolvimento**; e
- Articulação com a **Política Nacional de Educação Profissional e Tecnológica**.

**JUROS POR  
EDUCAÇÃO**  
Mais ensino técnico para o Brasil

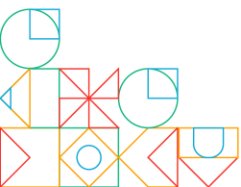



# HABILITA

Cadastro Base dos Programas Educacionais

## Cadastro Base dos Programas Educacionais



Todos os programas e ações do FNDE em  
**um único acesso.**

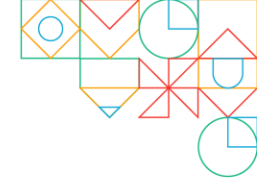
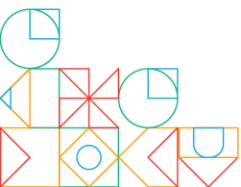

# O que fazer?

1

Atualizar Habilita e perfis de acesso no Gov.br

2

Conferir Censo, execução financeira e pendências de prestação de contas

3

Mapear quais programas fora do PAR já estão ativos na rede

4

Acompanhar SIMEC, painéis e editais do FNDE e do MEC

5

Organizar cronograma interno de execução, monitoramento e prestação de contas



MINISTÉRIO DA  
EDUCAÇÃO

GOVERNO DO  
**BRASIL**  
DO LADO DO POVO BRASILEIRO



**MINISTÉRIO DA EDUCAÇÃO**  
ESPLANADA DOS MINISTÉRIOS, BLOCO L | BRASÍLIA DF | 70047-900  
0800 616161

gov.br/mec

